MARVEL

2

KRAJEWSKI
MUHR
ROSENBERG

EVERYBODY ZOMBIES

破坏黎明

B站甜甜小奶狗呀
个人汉化

933 关注
595 粉丝
4.7万 获赞

编辑资料

甜甜小奶狗呀

MUHR

全年龄

美国武士：枪炮交响

一种新型生产方式诞生，他的创造者为了与病人世界的冷酷斗争，
更重要的是他还要解决生产代价高昂的问题，成员匮乏。
是一本正经地用只剩下钱的冷漠闪耀力量不人的是鼓舞的话语。
如今这两位英雄必须助手市政，穿过已经变生灾变的纽约市，
在为时已晚之前抵达复仇者大厦里的黑暗实验室寻找原因。
但他们能否拯救世这位正义的英雄？还是落入将会对昔日的同伴痛下杀手吗？

WRITER
THOMAS KRAJEWSKI

ARTIST
JASON MUHR

COLOR ARTIST
RACHELLE ROSENBERG

LETTERER
VC'S TRAVIS LANHAM

COVER ARTISTS
JASON MUHR & MATT MILLA

VARIANT COVER ARTISTS
DAVID BALDEÓN & FRANK MARTIN; CARLOS GÓMEZ & DAYAN VALENZA; SEAN "CHEEKS" GALLOWAY

GRAPHIC DESIGNER
KAT WALLINGTON

ASSISTANT EDITOR
FARAH JAVED

EDITOR
LAUREN BISON

EDITOR IN CHIEF
C.B. CEBULSKI

© 2024 MARVEL. No similarity between any of the names, characters, persons, and/or institutions in this magazine with those of any living or dead person or institution is intended, and any such similarity which may exist is purely coincidental.

我是格鲁特.
我是格鲁特.
所以呢?
我是格鲁特!
我是格鲁特!
我是格鲁特!
浩克知道!
浩克知道!浩克知道!
浩克才不在乎!

嗅啊啊啊！

人类们的行为很奇怪，比平时还要奇怪，为什么会这样？

啊啊啊啊啊啊！

咕噜噜噜！

什么?!你们居然要咬洁克?!不准咬洁克！快从洁克身上下去！

嗅啊啊！

洁克说了放开！

嗅啊啊

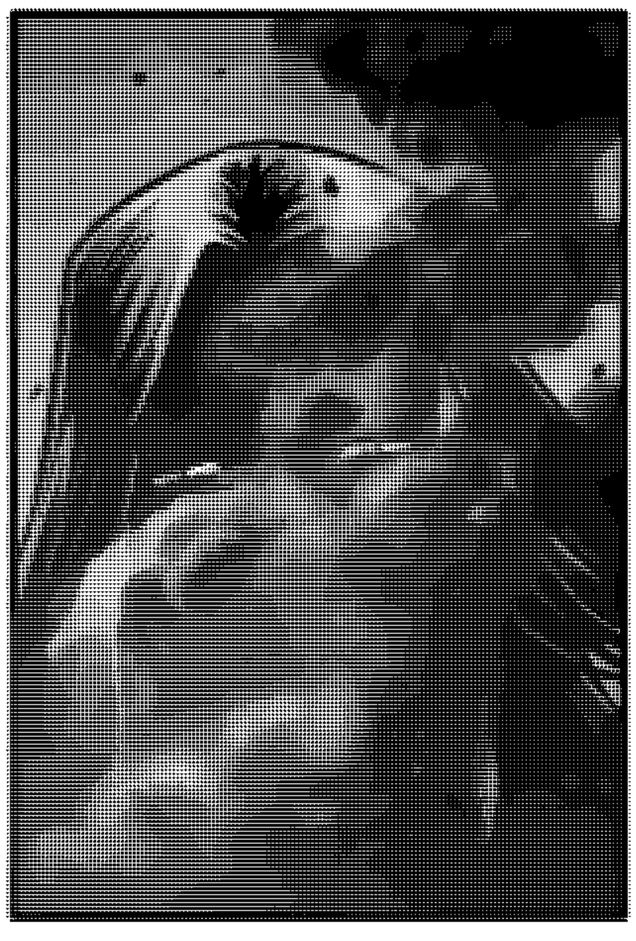

你们想见到更加暴怒的洁克?!好啊!洁克这就把你们这些庇袋都揍飞!

庇袋们准备说再见吧!

ばきっ ばきっ ばきっ ばきっ！
KA-WHI

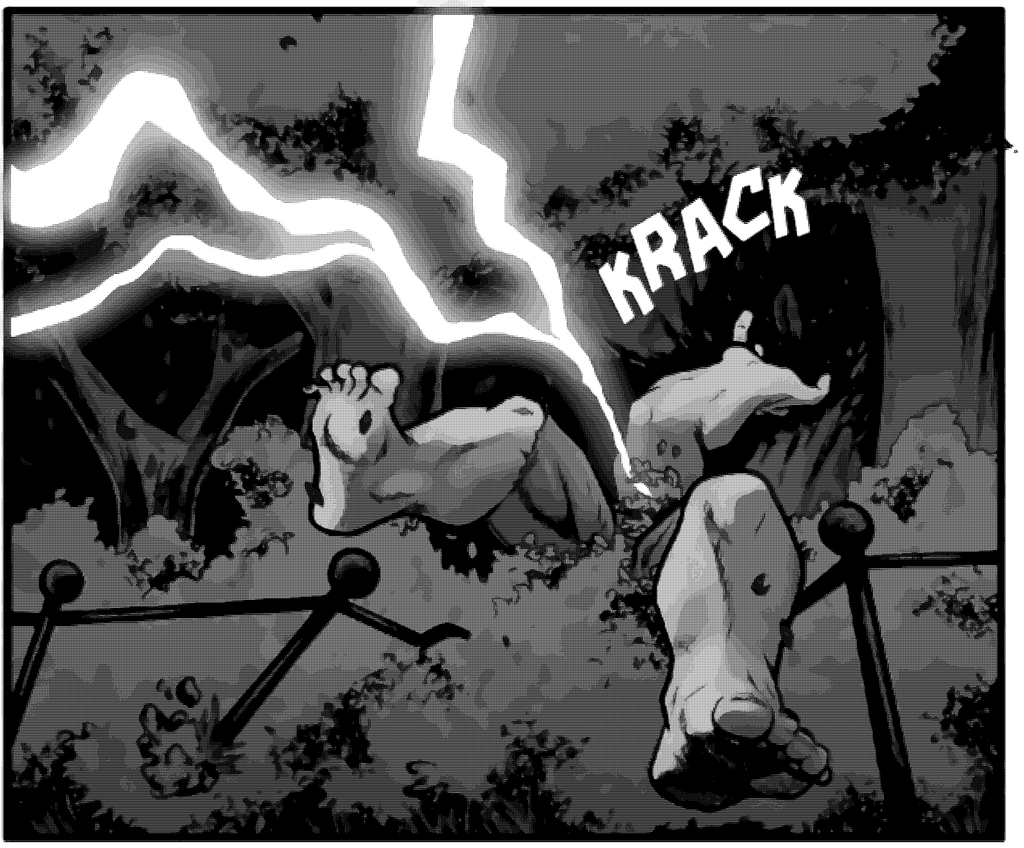
KRACK

是索尔!对!哈哈!索尔最会讲笑话了!
索尔!op-op!(敲门声)现在该到你说“奇异博士”了!

WHAMM
唔!

SHWOOOOM

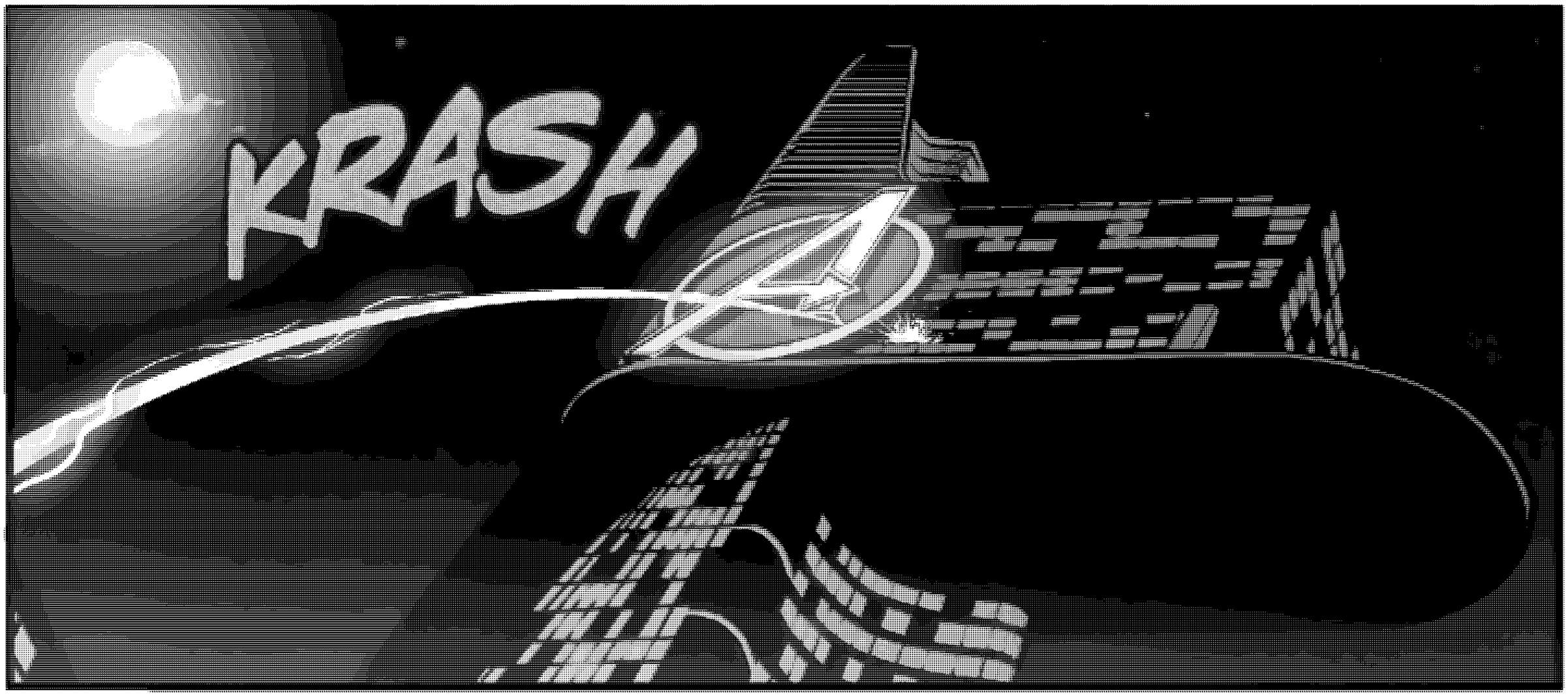
CRASH

我是格魯特!
我是格魯特!

格格格格格...
格格格格...
它...它正在侵蚀...我的全身.
快跑.....!
我是格格格格格特?

浩克
要砸扁长头发的
嬉皮士神!

我是
格鲁特.

格鲁鲁鲁特...

Shwwwwssshh...

嘎嘎嘎
嘎嘎嘎嘎!

咕噜噜!
为什么大家都想
吃浩克?!浩克
不是食物!

SMASH

我…阻止不了它…
NO!

砂尔尼尔…也阻止不了…只能…延缓它…
CRACK

我是格鲁特?
不行…我绝不能…伤害…朋友…

索尔去哪了?!浩克要碰麻索尔!
我…必须…离开…这里…
咕噜噜噜?
呜呜呜呜呜呜!
ドンッ
ドンッ
ドンッ

呜!
不准逃跑!浩克刚才明明占据着上风!
我是格雷特!
SMASH

东尔
想用棍子干掉
浩克?!
那浩克
就用女子
干掉东尔!
CRCK

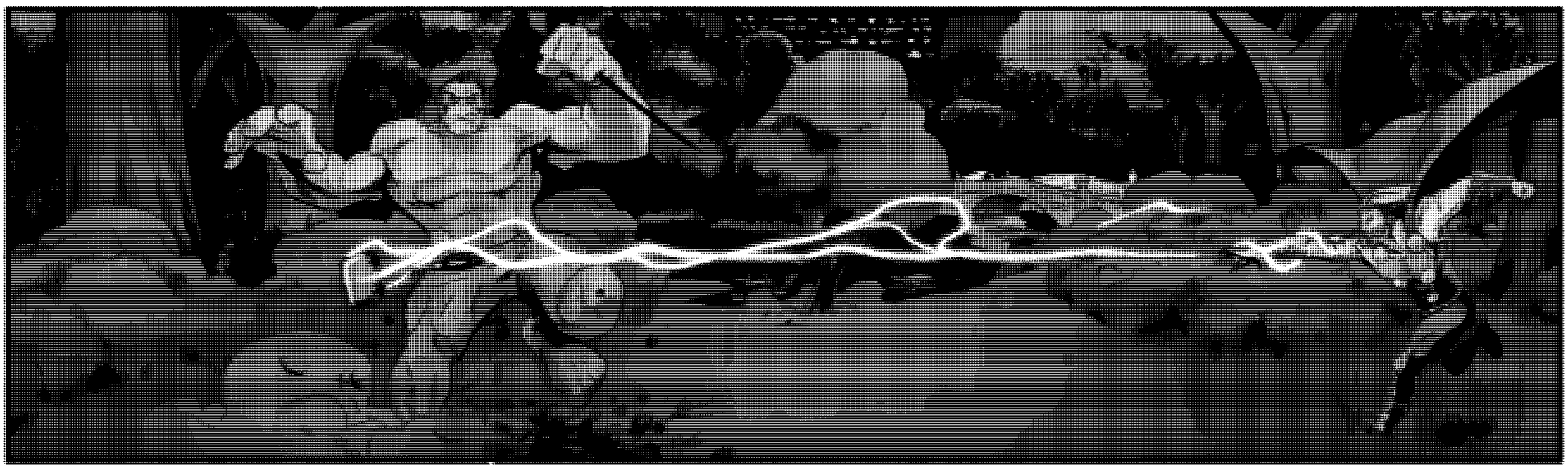

CLUD

THUMP

THWISS
SSSHHH
赫尔尼尔...
浩克
重刺!!!
什么—?
FR'SMASH
FW ISHHHH
THUNK
WHOOOOOSH

KLONGK
妙尔尼尔……
BZZZT

SPLASH

呜啦啦啦啦啦...

我是格鲁特
干掉我是
蹭皮士了?
我是格鲁特!
我是格鲁特!
...呜啦啦啦...
哩?不会吧,
蹭皮小树枝
竟然可以干掉
怪兽索尔?!

那也正好,
就让浩克来
了结他!

我是
格鲁特!

嗯?!
放开浩克,
火柴人!

不!嗯!
不要!浩克...
浩克不想...
睡觉...啊!

...不是...
睡觉时间...

...不要变回班纳...
那个大书呆子...
手...好痛痛痛痛!

呼嗯嗯嗯嗯！我是一个……大书呆子……呼嗯嗯嗯！

我是格鲁特。

呜啦啦啦……
呜啦啦啦……

妈妈……救救我……

我是格鲁特？

救救我……妈妈……救救我……

哈哈哈哈哈
我是格白特?

我是
格白特!

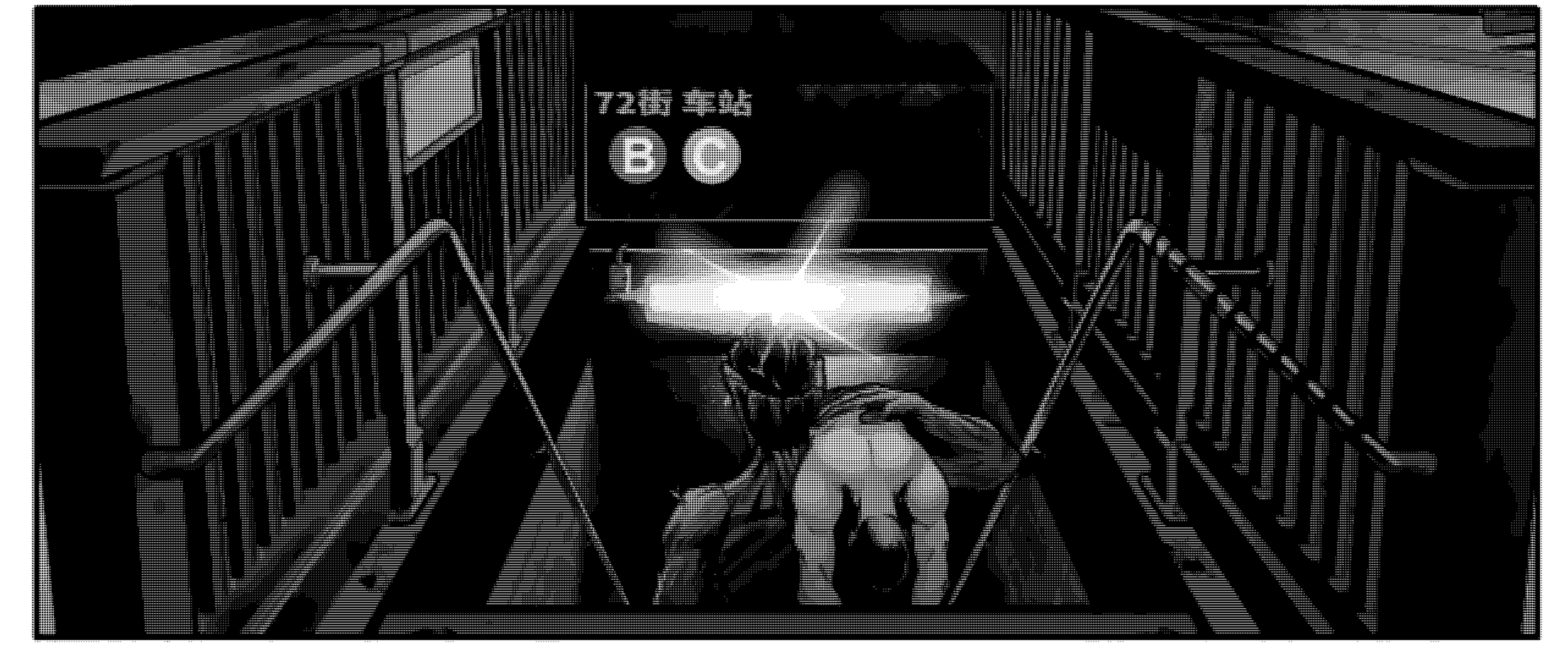
72街 车站
B C

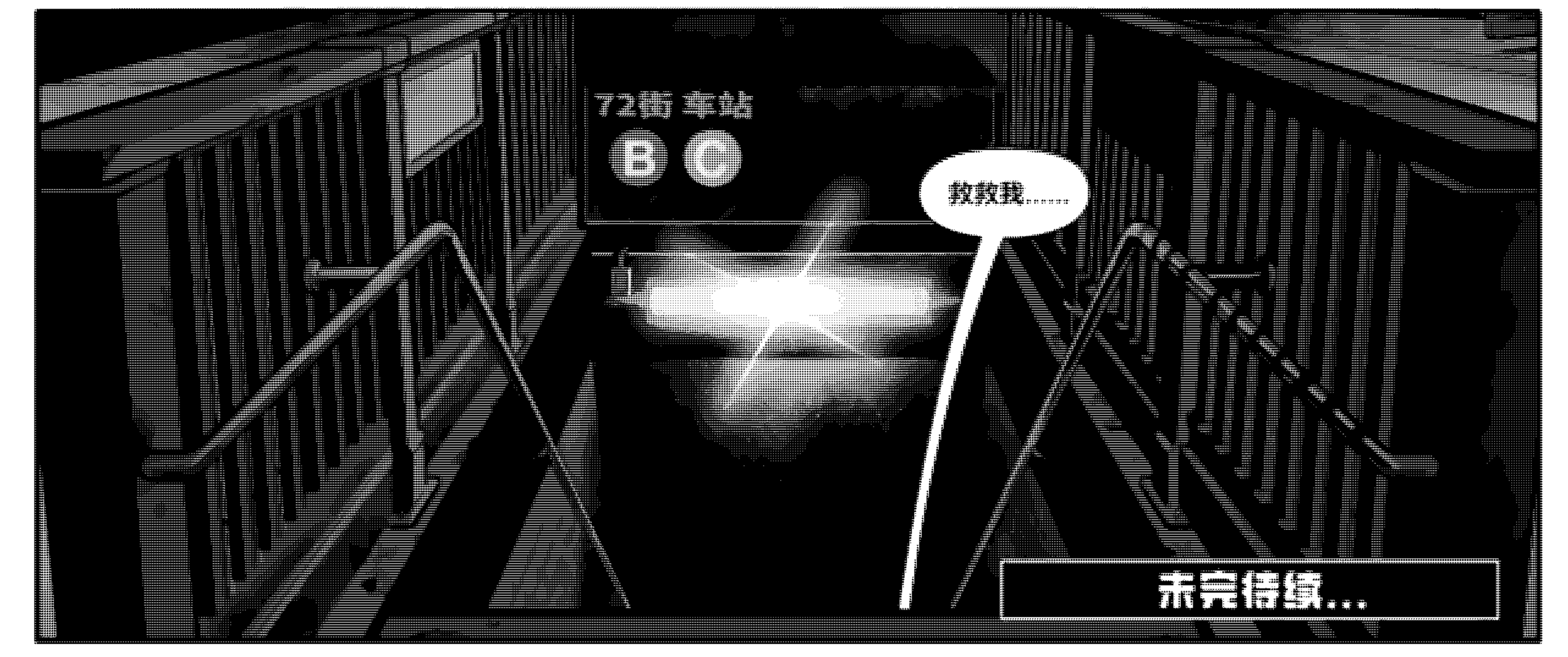
72街 车站
B C
咳咳咳.....
未完待续...

下期内容

漫威丧尸：破败黎明#3

我们的英雄二人组最终抵达了伪者大厦和核到所的,仅剩最终目之遥...然而,一个求救声却迫使他们继续前行,并深入到了纽约市地下的黑暗深处,格伦特所面对的麻烦也因此愈演愈烈.清克和格伦特他们能否活到新的黎明到来,亦或是这座地下车站,将会成为他们的最终终点站?